



GRAN PRIX DEL LITORAL

6º FECHA DEL GRAN PRIX DEL LITORAL

13-14 de agosto de 2022

Concepción del Uruguay, Entre Ríos, Argentina.

AUTORIDAD ORGANIZADORA: La sexta fecha del Gran Prix del Litoral 2022 estará organizada por el Yacht Club Entrerriano sito en Av. Costanera Norte La Fraternidad S/N, Concepción del Uruguay, Entre Ríos, Argentina y la Asociación Gran Prix del Litoral.

Clases participantes: Optimist, Laser Standard, Laser Radial, Laser 4.7 y 29er.

AVISO DE REGATA

1. Reglas:

- 1.1. Se regirá por las "Reglas" tal y como las define el Reglamento de Regatas a Vela de la WORLD SAILING 2021 - 2024 (RRV), las prescripciones de la autoridad nacional, las reglas de las clases participantes, este aviso e instrucciones de regata.
- 1.2. En caso de existir alguna diferencia entre este AR y las instrucciones de regatas, prevalecerán estas últimas.

2. Publicidad:

- 2.1. Se podrá requerir a todos los competidores que exhiban la publicidad elegida y provista por la Autoridad Organizadora.

3. Inscripción:

- 3.1. El campeonato es abierto para las clases Optimist, Laser y 29er.
- 3.2. Se deberá inscribir en forma online en www.granprixlitoral.com.ar, en la sección "inscripción", y corroborar que se haya realizado correctamente en la sección "lista de inscriptos" de la web.
- 3.3. Se podrá abonar por transferencia/depósito bancario hasta el jueves 11/08/2022 a las 18:00 hs.

Se podrá abonar en efectivo hasta el sábado 13/08/2022 a las 11:00 hs.

La inscripción se confirma con el envío del comprobante de pago y datos del o los inscriptos (Nombre, apellido, DNI, clase, número de vela y club) a yce@yce.org.ar con copia a yachtclubentrerriano@gmail.com. Luego de acreditar el pago el competidor se publicará en la sección "resultados" de la web. Esperar al menos 24 horas antes de realizar un reclamo por no estar publicado (vía mail a yachtclubentrerriano@gmail.com).

Se tomarán inscripciones hasta las 11 horas del día sábado 13/08/2022.

Todo aquel que no esté inscripto y acreditado el pago, no será clasificado.

- 3.4. Clase Optimist: Quienes conformen la inscripción de acuerdo al punto 3.3 antes del viernes 05/08/2022, serán beneficiarios de un número para participar en el sorteo de un casco de Optimist.
- 3.5. Valor: Optimist y Laser \$3.500, 29er \$7.000 hasta jueves 11/08/2022. Luego de esa fecha Optimist y Laser \$4000, 29er \$8000

3.6. Entrenadores y Team Leaders de todas las clases deberán acreditarse en la oficina de regatas, hasta las 11:00 hs del sábado 13/08/2022.

4. Programa:

Sábado 13/08/22 *13:00 hrs* *1° Regata Optimist, a continuación, regatas.*
13:30 hrs *1° Regata Laser, 29er a continuación, regatas.*
19:00 hrs *Reunión de delegados.*

Domingo 14/08/22 *10:00 hrs* *Regatas Optimist.*
10:30 hrs *Regatas Laser y 29er.*

5. Equipos de seguridad:

5.1. Se podrá inspeccionar las medidas básicas de seguridad y flotabilidad de cada embarcación. La CR podrá prohibir la salida de puerto de embarcaciones hasta tanto no cumplan las mismas.

6. Puerto / Parque cerrado

6.1. Los barcos deberán regresar a puerto una vez finalizadas las regatas del día y no podrán salir a puerto más de una hora y media antes de la primera competencia programada del día.

7. Instrucciones de regata

7.1. Las instrucciones de regata están disponibles www.granprixlitoral.com.ar

8. Sede:

8.1. Yacht Club Entrerriano, el TOA será en formato digital publicado en www.granprixlitoral.com.ar, sección "TOA Digital". El comité de regatas tendrá su oficina en la "Oficina de Regatas".

8.2. El área de regatas será en el río Uruguay, entre Banco Pelay y la Isla Camba Cuá.

9. Recorridos:

9.1. Los recorridos a criterio del Oficial de Regata podrán ser los siguientes:

Clase	Recorrido posibles
Optimist	Trapezio Francés, Triángulo Olímpico, Triángulo Olímpico Nuevo. Barlovento Sotavento
Laser Standard, Radial y 4.7	Trapezio OuterLoop; Trapecio InnerLoop; Barlovento – Sotavento; Triángulo Olímpico; Triángulo Olímpico Nuevo
29er	Trapezio OuterLoop; Trapecio InnerLoop; Barlovento – Sotavento; Triángulo Olímpico; Triángulo Olímpico Nuevo

10. Puntaje:

10.1. Las clases usarán el sistema de puntaje bajo según el RRV.

10.2. Se correrán un máximo de 6 regatas en la clase Optimist y 8 regatas en las clases Laser y 29er.

10.3. La CR podrá largar en Optimist hasta 3 regatas por día y en Laser y 29er hasta 4 regatas por día. La CR podrá dar partida a 1 regata más por día. Cuando la CR resuelva dar partida a una regata más de lo programado para el día, izara el numeral 2 del CIS en la llegada. Cuando la CR resuelva no largar más regatas en el día izara el numeral 1 del CIS en la llegada.

10.4. En la clase Optimist con 4 regatas o más habrá un descarte. En las clases Laser y 29er con 5 o más regatas corridas habrá un descarte.

10.5. El día domingo no se podrá dar señal de atención después de las 15:00 horas.

11. Embarcaciones de apoyo:

11.1. Las embarcaciones de apoyo se deberán identificar a que club o flota pertenecen. Tanto los entrenadores como los jefes de equipo se deberán inscribir en forma online en www.granprixlitoral.com.ar. Deberán informar por radio la decisión de partir y arribo al club en cada jornada.

12. Exoneración de responsabilidad

12.1. Los participantes toman parte en la regata bajo su propio riesgo. Según el RRV 4, Decisión de Regatear. La autoridad organizadora no acepta responsabilidad alguna por daños

materiales, lesiones corporales o muerte vinculada con, o antes de, durante o después de la regata.

OTRA INFORMACION QUE NO INTEGRA EL AVISO DE REGATAS

Sábado:

Reunión de delegados 19 hs. en secretaría del club.

Cena de camaradería 19:30 hs. en salón sede principal del club.

El domingo se entregará almuerzo marinero por clubes a los entrenadores y team leaders .

Por alojamiento solicitar Información a yachtclubentrerriano@gmail.com

Eugenia Sieburger 3442 557905

Datos para transferencia:

CBU: 0170212720000000028925

Alias: PINCEL.LUZ.TAPA

Cuenta CC: CC \$ 212-000289/2

CUIT 30 50707517 3

Enviar el comprobante a: yce@yce.org.ar

Con copia a

yachtclubentrerriano@gmail.com

INFORMES Y CONSULTAS

Yacht Club Entrerriano tel: 03442-422073 yachtclubentrerriano@gmail.com

Eugenia Sieburger 3442 557905

UBICACION ZONA DE REGATA

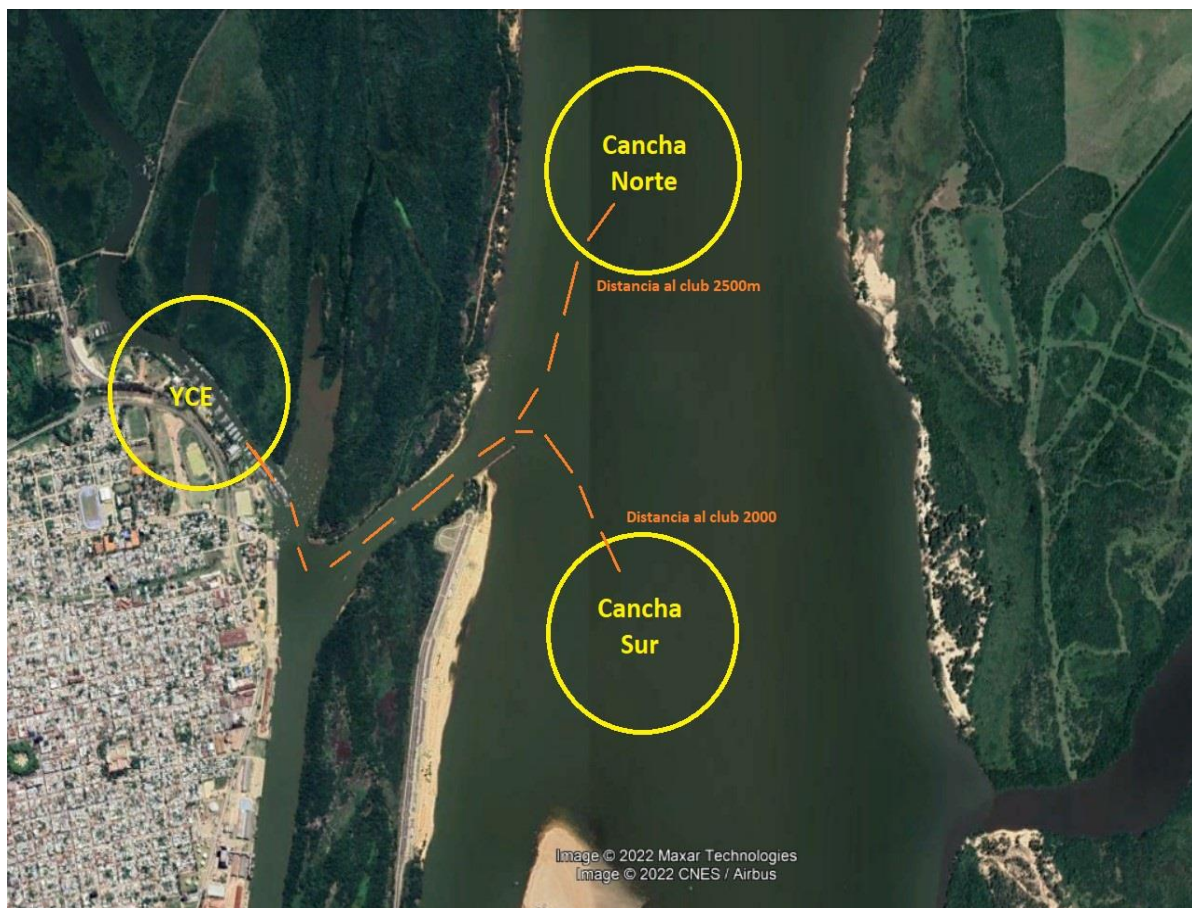

IMPORTANTE: por exigencia de Prefectura Naval Argentina los participantes deberán salir a remolque desde el club hasta el Rio Uruguay (distancia aprox 1600mts)

Más info de la ciudad y cómo llegar al club en <http://www.yce.org.ar/gran-prix-del-litoral/>